Sistema de Consejos
de Participación Ciudadana
del Municipio de Querétaro

MINUTA DE SESIÓN ORDINARIA

Sesión del Consejo Temático de URBANISMO	***Número y tipo de sesión:*** *Ordinaria No. 01/20*
Convoca: Arq. Leonardo Rabling Torres Coordinador del Consejo Temático de Urbanismo	***Fecha:*** *14 de enero del 2020*
	Hora de inicio: *18:00 hrs.*

Lugar: CENTRO DE DESARROLLO COMUNITARIO "EL TEPETATE" Calle Héroe de Nacozari sin número, Col. Las Rosas, Centro Histórico. Tel. 340 27 30, mail: consejostematicosmunicipales@gmail.com

PARTICIPANTES

Núm.	*Nombre*	*Cargo*
1.	Arq. Leonardo Rabling Torres	Coordinador Propietario
2.	Arq. Ana Rocío Pérez Hernández	Consejera
3.	Ing. José Urquiza Ruiz	Consejero
4.	Arq. Raúl Domingo Lores Salinas.	Consejero
5.	Fernando Zamora Lara	I.Q.T
6.	Alberto Mancilla Parra	Director de Vinculación IQT
7.	Víctor Obregón Mata	Auxiliar de Imagen
8.	Adrián Quino	Auxiliar de Información
9.	Arturo Coronado	Jefe Supervisión IQT
10.	Alejandro López F.	Director IQT
11.	Lic. Cristopher Ruíz Nieto	Departamento de Proyectos Sociales

ORDEN DEL DIA

1.- Registro de Asistencia.
2.- Bienvenida y presentación.
3.- Lectura del orden del día.
4.- Puntos Varios.
-Presentación de Proyecto por parte del Ing. Rodrigo Vega M. director de Operaciones de la Secretaría de Obras Públicas del Municipio de Querétaro.
-Presentación del Instituto Queretano del Transporte ,sobre proyecto de Participación Social.
-Propuesta de Decálogo para un Mejor Querétaro, por parte del Consejo Temático de Urbanismo.
-Propuesta de alumno para desarrollar "Prácticas Profesionales" con el consejo. (Arq. Raúl Lorea)
5.- Acuerdos.
6- Término de la Sesión.

Se realizó el registro de asistencia de los presentes. Enseguida el Arquitecto Leonardo Rabling dio la bienvenida a los consejeros y agradeció su asistencia, felicitó y deseó a los presentes, que éste nuevo año que inicia sea de éxitos en sus proyectos personales y de trabajo.

En uso continuo de la voz, el Coordinador del Consejo dio una reseña del evento que se tuvo en CassaInn de la participación ciudadana. Se dio un intercambio de opiniones con los consejeros. Asimismo, disculpó al Arq. Rodrigo Vega Maestre, por no poder asistir a la sesión debido a una reunión en su secretaría con el COPLADEM.

Sistema de Consejos
de Participación Ciudadana
del Municipio de Querétaro

MINUTA DE SESIÓN ORDINARIA

Se comentó por parte de todos los consejeros puntos sobre el tratamiento del agua que realiza la CEA y sobre el agua potable. Se solicitó esperar unos minutos al Director del IQT venía con un retraso de tiempo.

En uso continuo de la voz el Arq. Lorea comentó sobre puntos varios el tema del Proyecto de Corregidora Norte, y mencionó que tiene a un alumno que quiere hacer sus prácticas profesionales.

A la llegada del Lic. Alejandro López F. Director del Instituto Querétaro del Transporte del Gobierno del Estado de Querétaro (IQT), se disculpó por la demora, e inició su presentación, relativa al Diagnóstico de Movilidad en la Ciudad, se anexa presentación.

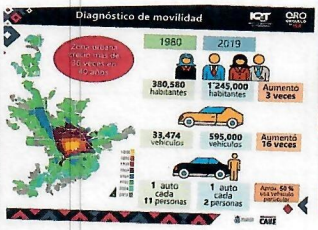

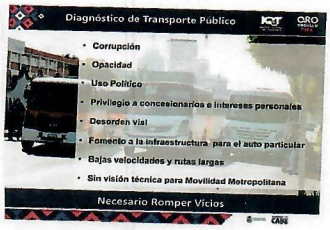

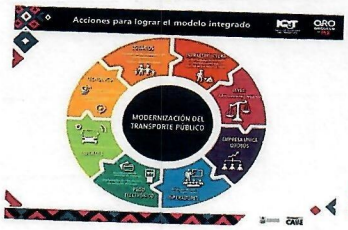

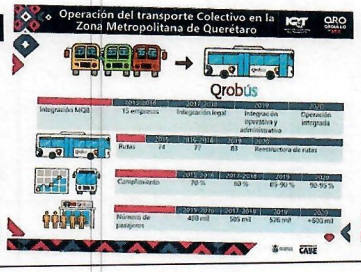

Sistema de Consejos
de Participación Ciudadana
del Municipio de Querétaro

MINUTA DE SESIÓN ORDINARIA

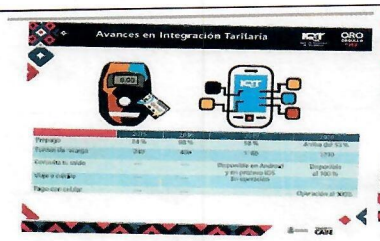

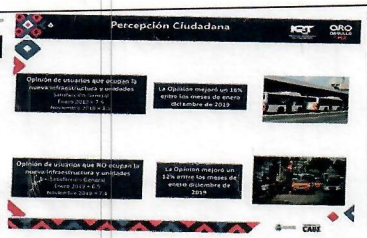

Terminada la presentación, se dio una serie de preguntas por parte de los consejeros y respuestas por parte del personal del Instituto. El Director refirió que es importante que los consejeros vayan dando seguimiento a las actividades.

Posteriormente comentaron los consejeros sobre los cruceros que han realizado observaciones como el que está ubicado frente al Centro Cívico.

El Arq. Raúl Lorea solicitó generar mesas de trabajo y una vinculación ciudadana con el Instituto, y la Dirección de Concertación y Participación Ciudadana, por lo que se dio el intercambio de contactos para comenzar a generar esa vinculación, a lo que el Director refirió que estaba en toda la disposición de trabajar de la mano con los ciudadanos.

El Arq. José Urquiza Ruiz, propuso sobre lo expuesto por el Director de Instituto, la integración de planes integrales, como corredores planeados peatonales que permitan hacer intercambios modales; el ordenamiento de los suburbanos; y comentó el tema de los taxis piratas, así como el tema de la movilidad que se genera con los parques industriales. Tema en el que se dio un intercambio de opiniones con el Director del Instituto.

El Director Alejandro López comentó que se cuenta con una línea de atención de inquietudes ciudadanas en las que se le entrega un folio para dar seguimiento, y que están implementando una aplicación para que de igual forma se dé seguimiento a sus quejas y sugerencias, asimismo, se comentó el tema de la aplicación para la geolocalización de las rutas que utilizan los ciudadanos.

Por último el Director del Instituto les realizó una invitación al Instituto para que vieran el call center con el que cuenta el Instituto, y trabajar en conjunto. Se dio por concluida la sesión, comentó que se dará difusión hasta en tanto haya resultados tangibles en la movilidad municipal.

ACUERDOS

Responsable	*Acuerdo*
Arq. Raúl Lorea	Verá la Coordinación para la siguiente reunión y visita a las instalaciones del ITQ.

[redacted]

Arq. Leonardo Rabling Torres

Coordinador del Consejo Temático de Urbanismo